

Route HBO/WO

Route 3 (16+) volgens het schema van LOWAN

In deze bijlage is het stappenplan weergegeven dat doorlopen kan worden als ingeschat wordt dat er potentie is voor een overstap naar het HBO of WO.



1

1. INTAKE

Er vindt een intake plaats met de jongere over de motivatie voor een schakeltraject. School maakt een (breed onderbouwde) inschatting of dit een geschikt traject is.

2

2. EERSTE CONTACT

Er wordt contact gezocht met de Hogeschool van Amsterdam¹ of de Vrije Universiteit te Amsterdam² (of andere ontvangende onderwijsinstelling) over aanmelding, en de casus wordt met hen besproken. Op de websites staan nadere instructies per onderwijsinstelling, en contactgegevens vermeld.



3

3. BENODIGDHEDEN INSCHRIJVING

Voor de inschrijving van het schakeltraject aan de HvA is nodig:

Keuze van opleiding na schakeltraject (aan de betreffende instelling).

Een uitgebreide **motivatiebrief** waarin leerling vertelt waarom er voor het schakeltraject is gekozen, wat de vooropleiding is geweest, welke studie is gekozen en waarom.

De school (ISK) helpt de jongeren bij deze inschrijving, en zorgt voor de aanbevelingsbrief. Indien er bijzonderheden of belemmerende zaken zijn, kan contact worden gezocht met het RMC.

Indien van toepassing:

Originele **diploma** van de middelbare school + vertaling.

Originele **cijferlijst** van de middelbare school + vertaling.

Diploma's van universiteit of hoger onderwijs + vertaling.

Certificaten van eerdere cursussen Nederlands.

Het originele **contract** met het UAF.

DUO-beschikking.

ISK (Internationale Schakelklas) studenten: **aanbevelingsbrief** mentor ISK+resultatenoverzicht.



¹ <https://www.hva.nl/praktisch/algemeen/hva-breed/studentenzaken/toelating/taal-en-schakeltraject/taal-en-schakeltraject.html>

² <https://www.vu.nl/nl/opleidingen/overig-onderwijs/vasvu/index.aspx>

4



4. INTAKE ONDERWIJS-INSTELLING

Op de ontvangende onderwijsinstelling wordt een intake-toets afgenomen. Op basis hiervan wordt, in combinatie met bovenstaande stappen, bepaald of de jongere kan starten met het schakeltraject.

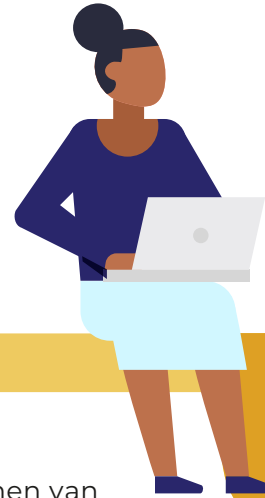

5

5. FINANCIERING

Er moet worden gekeken hoe financiering verloopt. Sommige jongeren komen in aanmerking voor een bekostiging vanuit DUO (inburgeringslening).

Een jongere die ouder dan 18 is kan in aanmerking komen voor een DUO-lening of UAF gelden (alleen bij cursussen of opleiding op B1 niveau of hoger). Een jongere die jonger dan 18 is komt niet in aanmerking voor dergelijke bekostiging en moet het zelf betalen, of moet terug vallen op een bekostiging vanuit de gemeente. Dit laatste is niet structureel geregeld³.



Er zijn verschillende vormen van bekostiging mogelijk, namelijk:

Een **DUO lening** (aangevraagd via de DUO website).

Een aanvraag voor bekostiging via de **gemeente** waar de jongere woonachtig is (budget Asiel en Integratie).

Eigen financiering van het traject. In geval van bijstand (voor bijvoorbeeld de ouders) kan bij de gemeente een verzoek worden ingediend voor bijzondere bijstand voor de reiskosten.

In sommige gevallen kan er een beroep worden gedaan op het **UAF**.

Toevoeging

Deze route kan tijdens de uitstroomtafels besproken worden, ondersteuning is beschikbaar vanuit RMC.

In deze route is het zeer wenselijk dat jongere de kans krijgt om te proefstuderen of mee te lopen (zie paragraaf 10.2). Ook is een warme overdracht vereist. De betrokkenheid van ouders of verzorgers is zeer gewenst.

Route HBO/WO

³ In de nieuwe wet Inburgering per 1 juli 2021 komt daar verandering in, jongeren vallen dan onder een (bekostigde) Onderwijsroute.