

# Route MBO 3 & 4

Route 3 (16+) volgens het schema van LOWAN

In deze bijlage is het stappenplan weergegeven dat doorlopen kan worden als ingeschat wordt dat er potentie is voor een overstap naar MBO 3 of 4.

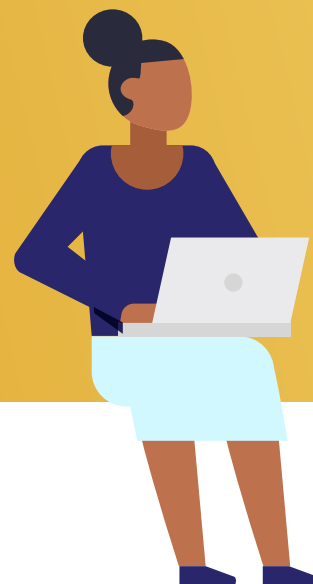

## 1

### 1. INTAKE

Er vindt een intake plaats met de jongere over de motivatie voor een schakeltraject MBO 3 & 4 (onderdeel van de Entree-opleiding). School maakt een (breed onderbouwde) inschatting of dit een geschikt traject is.

Voor het schakeltraject (beschikbaar op Horizon College Entree-opleiding in Alkmaar en in Hoorn) zijn een aantal eisen die worden gesteld:

Leeftijd van een leerling is op 1 augustus **16 jaar of ouder**.

Er zijn goede **studievaardigheden**.

Het startniveau **Engels** is minimaal A1 (wordt getoetst).

**Rekenen** en/of **wiskunde** zit leerling op vmbo-tl eind klas 3 niveau of hoger (wordt getoetst).

Er is voldoende **kennis** van de **Nederlandse taal**: minimaal NT2 niveau en al op weg richting niveau B1.

**Vooropleiding** (in het land van herkomst) op voldoende niveau (minimaal 3 jaar vmbo-tl).

Leerling is in het bezit van een geldig **verblijfsdocument**.

Voor Nederlands, Engels en wiskunde worden toelatingstoetsen afgenomen. Om te kunnen starten met het schakeltraject moet de leerling voor deze toetsen slagen. Het traject duurt 1 jaar. Bij goed gevolg kan de jongere doorstromen naar een opleiding binnen het Horizon op MBO niveau 3 of 4.

## 2

### 2. EERSTE CONTACT

Er wordt contact gezocht met Horizon College Alkmaar of Hoorn (of andere ontvangende onderwijsinstelling) over aanmelding, en de casus wordt met hen besproken. In deze stap wordt het proces afgestemd met het Horizon College<sup>1</sup>.

## 3

### 3. BENODIGDHEDEN INSCHRIJVING

Voor de inschrijving van het schakeltraject is nodig:

**Motivatiebrieft** van de jongere.

Een **aanbevelingsbrieft** van de mentor.

**Keuze** gemaakt in de opleiding die gevolgd wordt ná schakeltraject (in principe bij de desbetreffende onderwijsinstelling).

*De school (ISK) ondersteunt de jongere bij inschrijving, en zorgt voor de aanbevelingsbrieft. Indien er bijzonderheden of belemmerende zaken zijn, kan contact worden gezocht met het RMC.*

# 4

## 4. INTAKE ONDERWIJS-INSTELLING

Op de ontvangende onderwijsinstelling wordt een intake-toets afgenomen. Op basis hiervan wordt, in combinatie met bovenstaande stappen, bepaald of de jongere kan starten met het schakeltraject.



# 5

## 5. FINANCIERING

Er moet worden gekeken hoe financiering verloopt. Sommige jongeren komen in aanmerking voor een bekostiging vanuit DUO (inburgeringslening). Een jongere die ouder dan 18 is kan in aanmerking komen voor een DUO-lening of UAF gelden (alleen bij cursussen of opleiding op B1 niveau of hoger). Een jongere die jonger dan 18 is komt niet in aanmerking voor dergelijke bekostiging en moet het zelf betalen, of moet terug vallen op een bekostiging vanuit de gemeente. Dit laatste is niet structureel geregeld<sup>2</sup>. In het laatste geval kan dit worden besproken tijdens een uitstroomtafel, waarbij de gemeente is aangesloten.

Er zijn verschillende vormen van bekostiging mogelijk, namelijk:

Een **DUO lening** (aangevraagd via de DUO website).

Een aanvraag voor bekostiging via de **gemeente** waar de jongere woonachtig is (budget Asiel en Integratie).

**Eigen financiering** van het traject. In geval van bijstand (voor bijvoorbeeld de ouders) kan bij de gemeente een verzoek worden ingediend voor bijzondere bijstand voor de reiskosten.

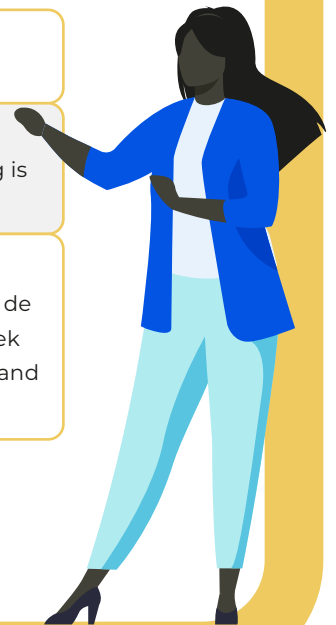

## Toevoeging

Deze route kan tijdens de uitstroomtafels besproken worden, ondersteuning is beschikbaar vanuit RMC. In deze route is het zeer wenselijk dat jongere de kans krijgt om te proefstuderen of mee te lopen (zie paragraaf 10.2). Ook is een warme overdracht vereist. De betrokkenheid van ouders of verzorgers is zeer gewenst.

Route MBO 3 & 4

