

# Route PRO

Route 1 (12-16) volgens het schema van LOWAN

In deze bijlage is het stappenplan weergegeven dat doorlopen kan worden als Praktijkonderwijs (PRO) het meest geschikt wordt bevonden voor de jongere. Deze route is geschikt voor jongeren tot 16 jaar oud.

## CRITERIA VOOR PRAKTIJKONDERWIJS (PRO):

Intelligentie quotiënt (IQ lager dan 80)

Leerachterstanden (groter dan 50% op twee gebieden)

Bijkomende problematiek, bijvoorbeeld in de thuissituatie

*Let op: voor nieuwkomende leerlingen geldt dat een taalachterstand nooit een reden is om leerling door te verwijzen naar PRO. Stagnatie van ontwikkeling van taalonderwijs kan dit wel zijn.*



### 1. OVERLEG

School organiseert een multidisciplinair overleg (MDO). De ondersteuningscoördinator of de trajectbegeleider van de school waarin ISK is gehuisvest, plant dit in met de jongere, ouder(s) en andere betrokkenen. Het overleg vindt plaats op school met de leerling, ouders, school en andere betrokkenen. In het geval van een nieuwkomende leerling wordt altijd een tolk uitgenodigd bij de MDO's.

Het doel van het MDO is om tot overeenstemming te komen over wat nodig is om passend onderwijs te realiseren. Tevens wordt besproken wie wat gaat doen om hierin te voorzien. Een consulent van het Samenwerkingsverband wordt in deze fase betrokken.

Er kan een niet verbaal-intelligentieonderzoek worden afgenomen voor nieuwkomers, een SON-onderzoek. Dit geeft enig inzicht in het intelligentieniveau van de jongere, zonder dat taalbelemmering dit beïnvloedt.

# 1

### 2. DOSSIER

Als jongere, ouder(s) en andere betrokkenen tot overeenstemming komen dat de jongere het beste onderwijs kan volgen in het praktijkonderwijs, vult de school (ISK) een TOP-dossier/OPP in. Deze wordt vervolgens ter consultatie voorgelegd aan de DC-PRO. De DC-PRO toetst of het dossier ontvankelijk is voor beoordeling en stelt de school binnen twee weken hiervan in kennis.

Als het dossier niet ontvankelijk wordt verklaard, meldt de DC-PRO het bevoegd gezag van de school welke dossierinformatie ontbreekt. De school heeft acht weken de tijd om ontbrekende dossierinformatie aan te vullen in het TOP-dossier. Aanvullingen op aanvragen ingediend tussen 1 september en 1 oktober: binnen 1 week.

# 2

# 3

### 3. TOELATING

De DC-PrO beoordeelt de aanvraag en adviseert de Commissie van Toelating (CvT). Er wordt een motivatie voor de CvT wordt toegevoegd als bestand aan het TOP-dossier. Voor een aanvraag bij de CvT is een volledig ingevuld TOP dossier/ OPP nodig, samen met het meest recente MDO/MDO-T verslag en met een bewijs van instemming van jongere < 16 jaar en gezaghebbend ouder(s) (via TOP dossier of op een andere manier).

De CvT wijst de toelaatbaarheidsverklaring (TLV) binnen 4 weken al dan niet toe.



# 4

### 4. TOEWIJZING

Als de TLV is toegewezen, wordt deze gedeeld met ouders en leerling, en de school. De TLV wordt opgenomen in het dossier van het Samenwerkingsverband. Wanneer er bezwaar is van de ouder, leerling of school tegen een besluit van de CvT is, kan daar binnen 6 weken bezwaar tegen gemaakt worden (conform de AWB)<sup>1</sup>.

De leerling kan met de toegewezen TLV doormoeten naar het PRO. Er vindt altijd een warme overdracht plaats.

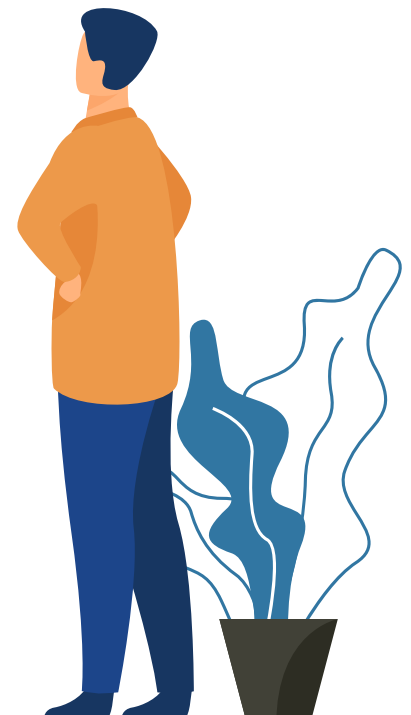

### Toevoeging

Voor deze route is het zinvol om in een vroeg stadium een consultant van het Samenwerkingsverband in te schakelen. Er is een warme overdracht vereist. Ouders of verzorgers dienen (intensief) betrokken te zijn.

Route PRO